

# 海绵宝宝 中国创造



**LAB**



1 激发想像力

FEDERATION  
SQUARE

1997-2002







RE-IMAGING CIVIC SPACE

# 重塑时代的广场





# 尊重城市肌理

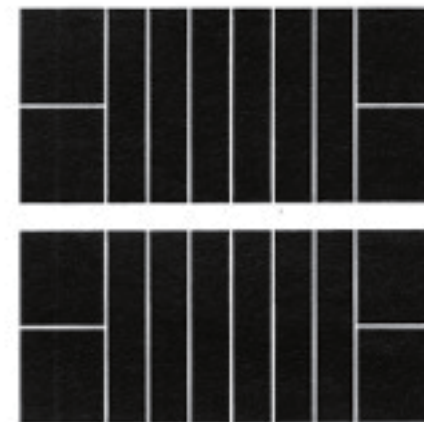
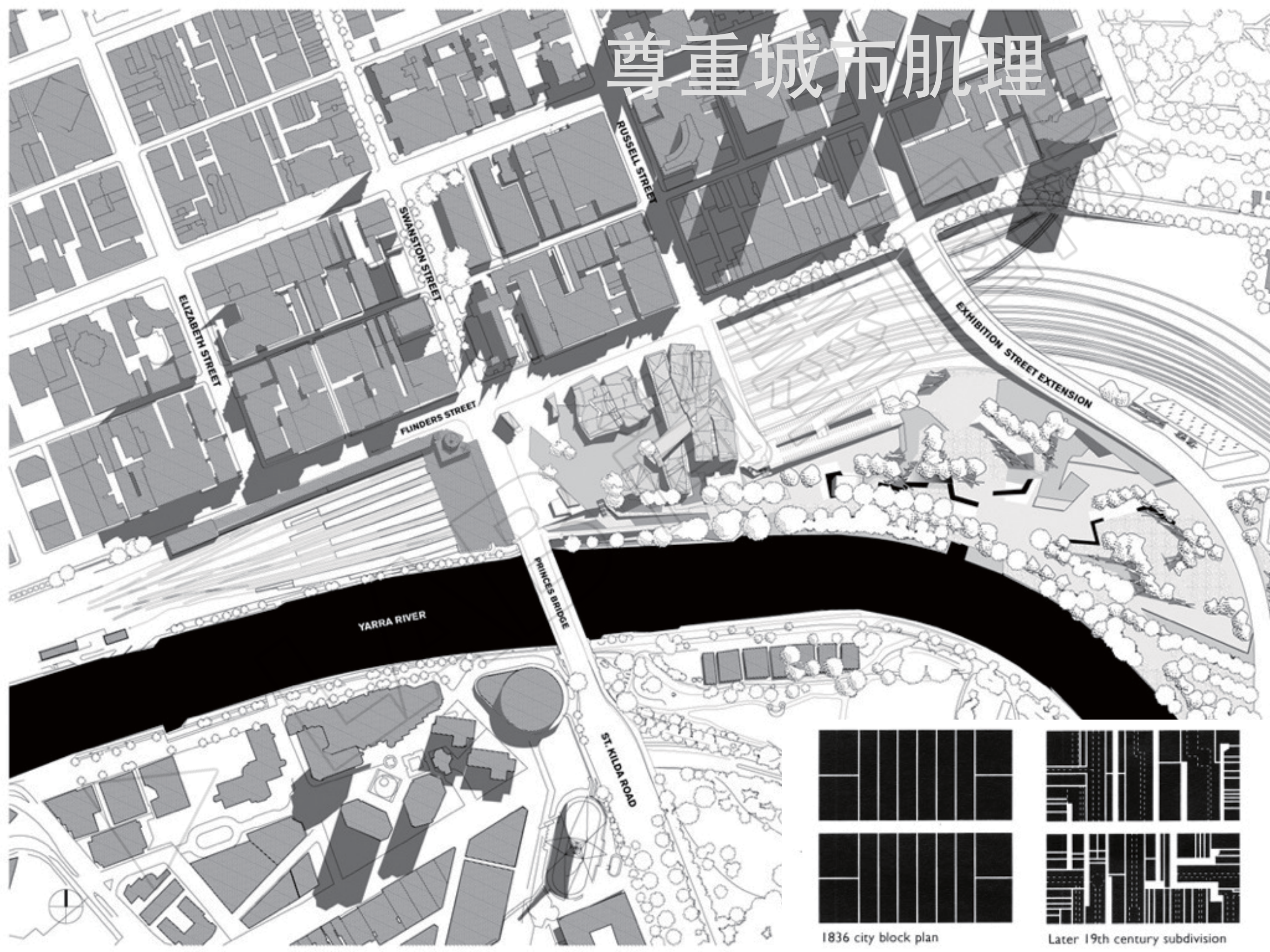

1836 city block plan



Later 19th century subdivision



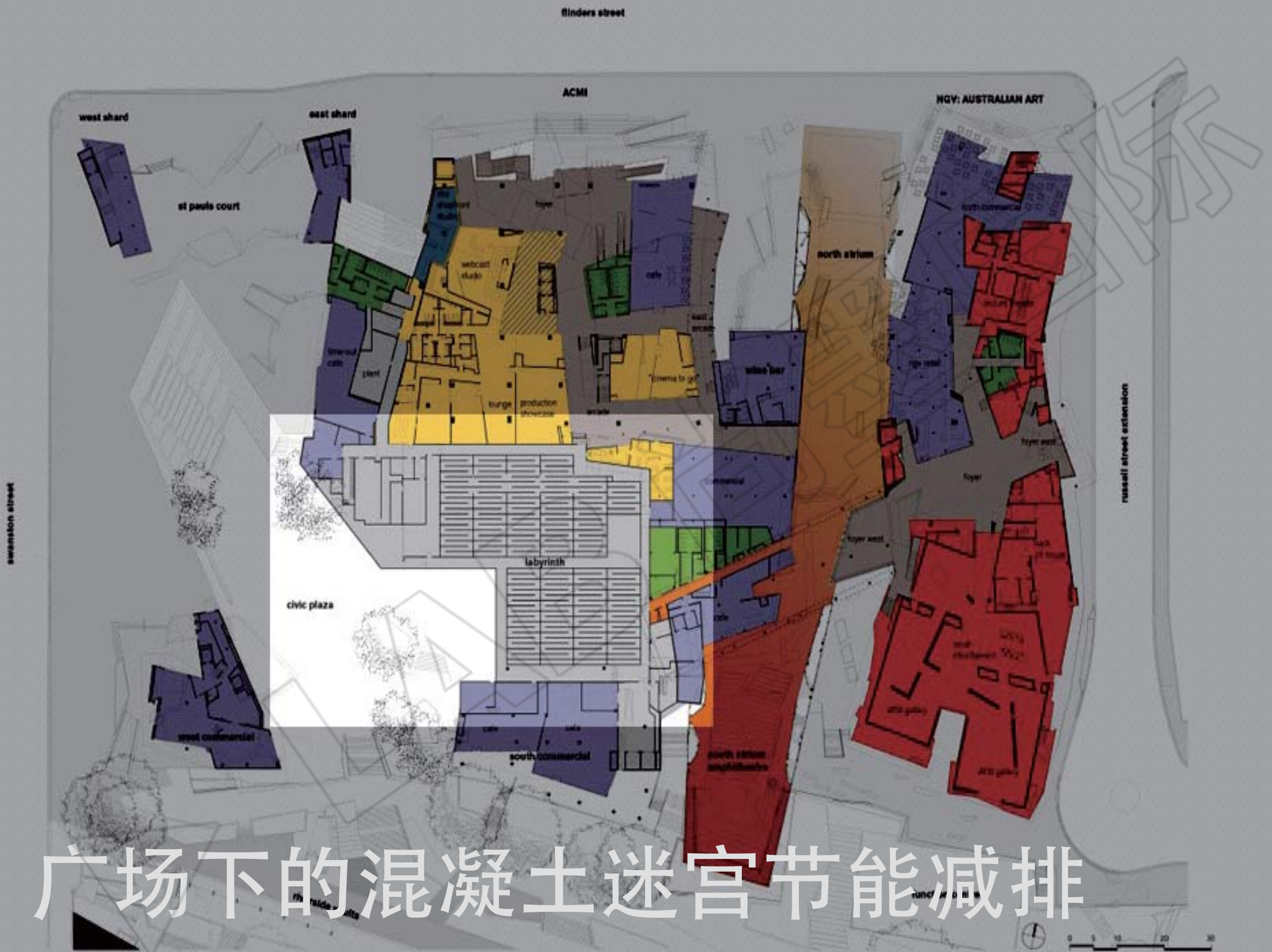

# 广场下的混凝土迷宫节能减排





NEW DESIGN PARADIGM

# 模块化

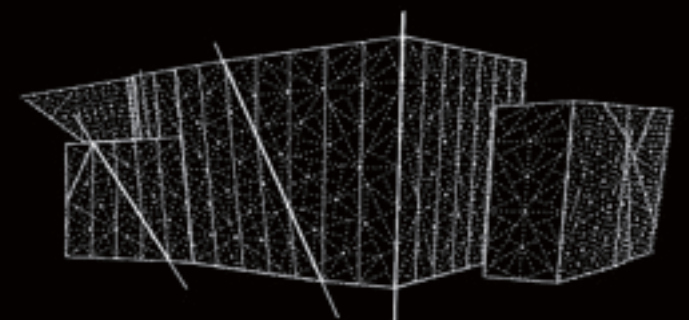
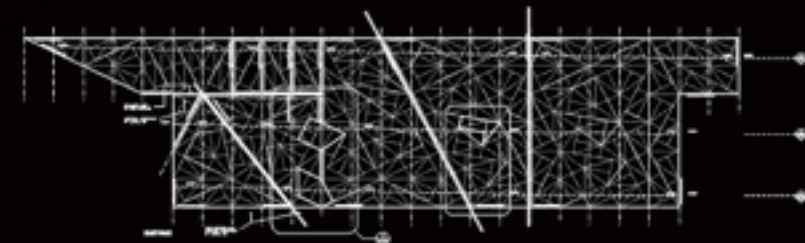
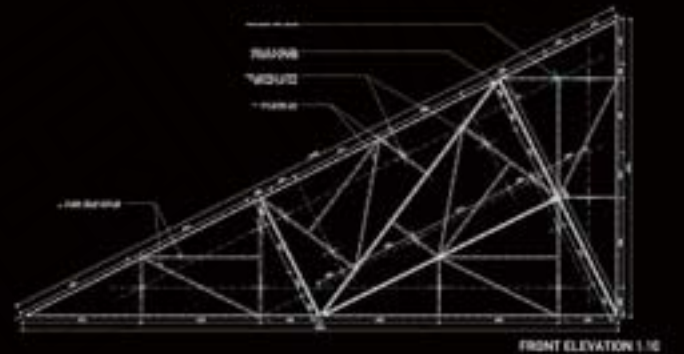
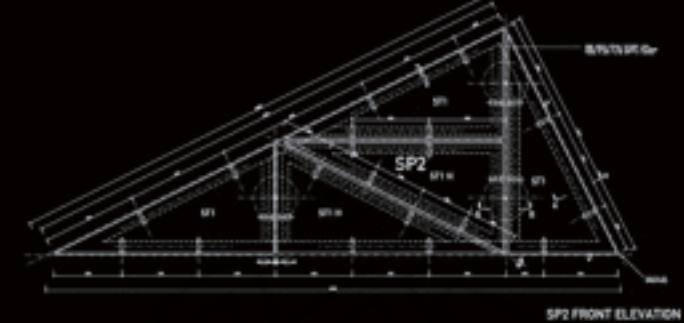

"the development of an urban order that is neither classical nor modern but, like the geometry of nature, based on ever-changing and slightly varying fractal patterns, an order much more amusing and interesting than those overly repetitive ones of the past."

- charles jencks, 'wacky or wise?' architectural record, [new york: 2003], p.119





CONTEMPORARY GEOMETRY

激发创新







# 创意灵感聚集地

人流量保持持续增长

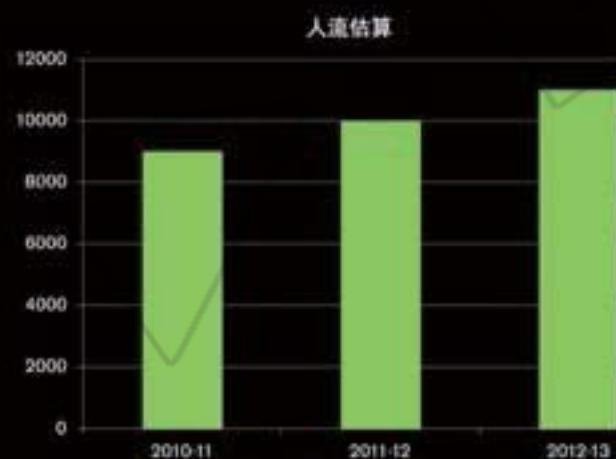

来澳洲的游客中有97%以上都会推荐“联邦广场”是必须要去参观的地方。



92%以上的维州人都认为在联邦广场有大量丰富的活动参加。

10年内盈利超过1亿澳元

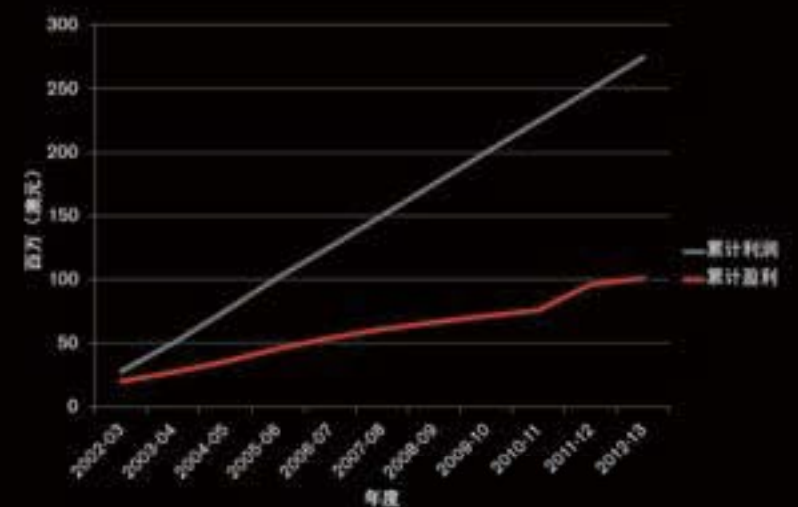



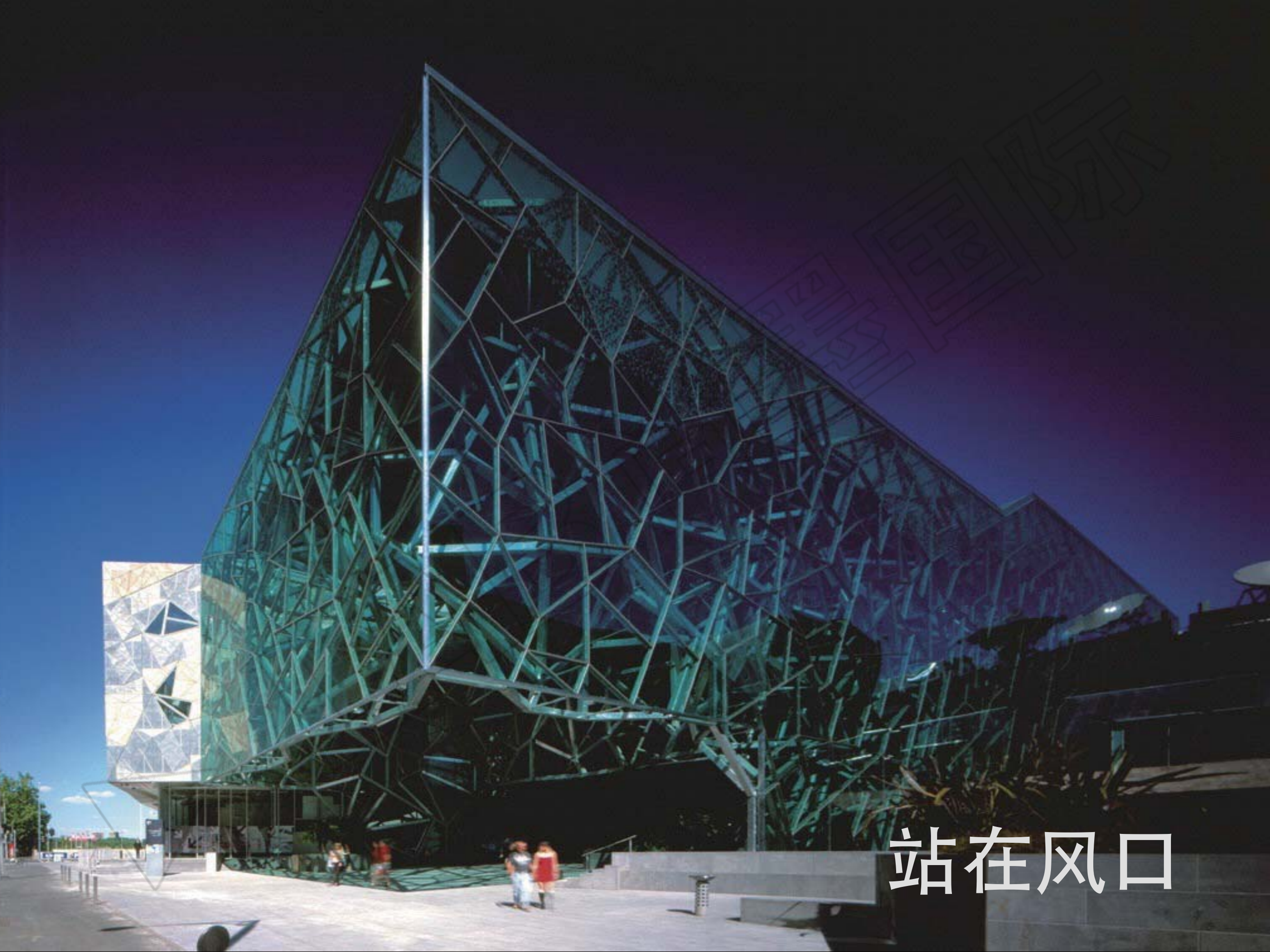

站在风口







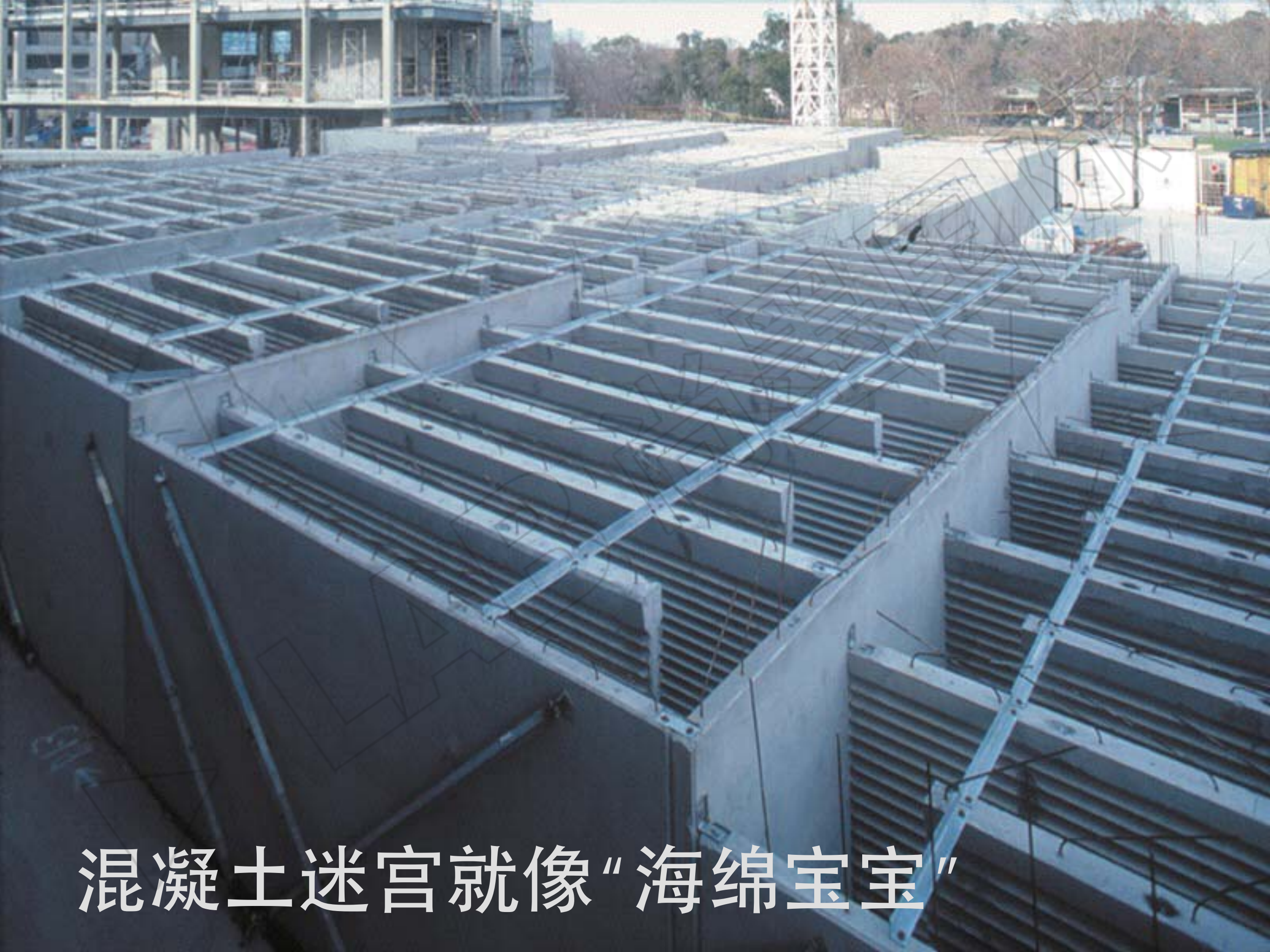

混凝土迷宫就像“海绵宝宝”



# 节省75%空调费

A SUSTAINABLE FUTURE

Operating Mode: Hot Day, Morning

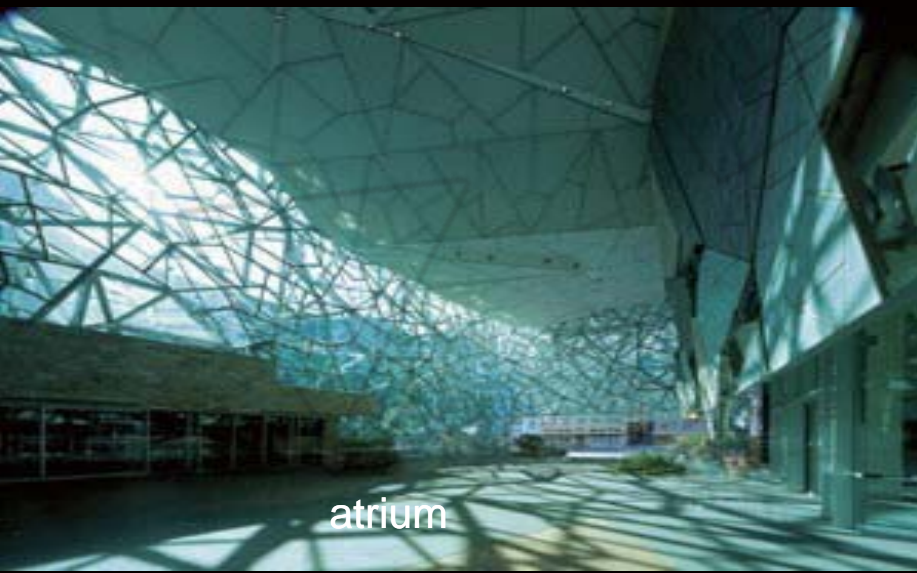
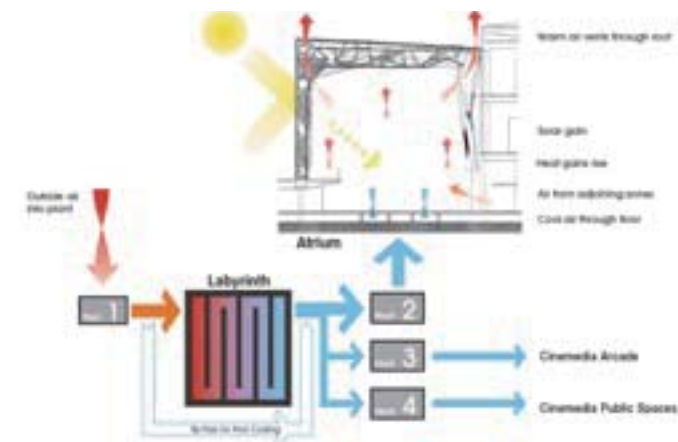
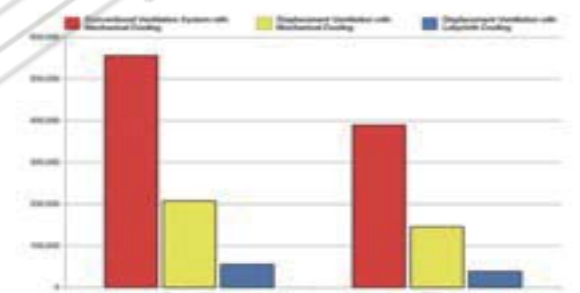
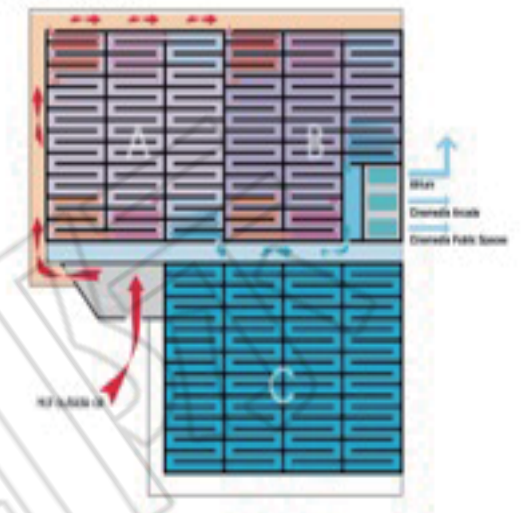



# 节省运营费用





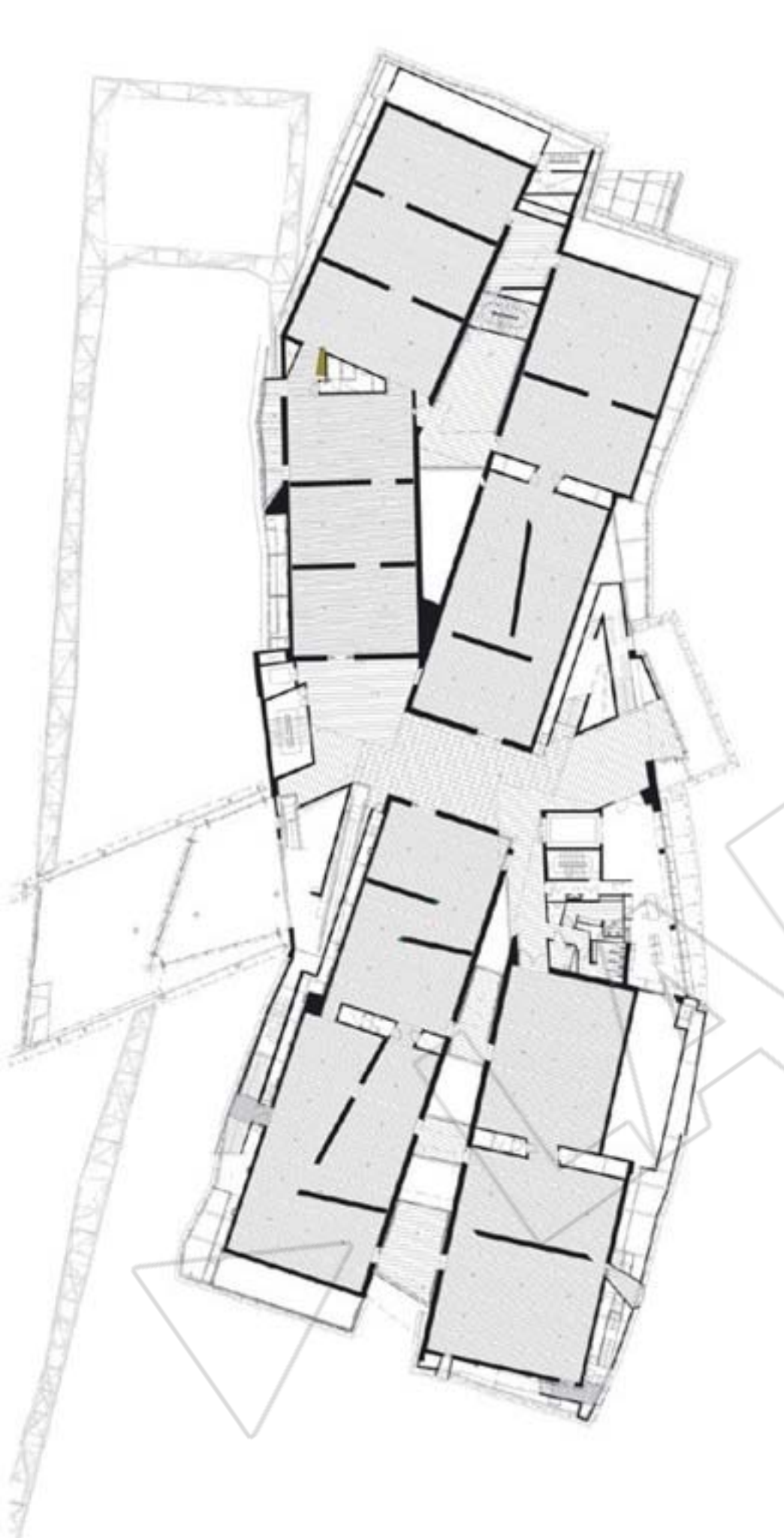

博物馆级的室内环境  
已引入中国绿建项目





已设计建成八个海绵宝宝  
面向未来的“街区综合体”



# 博物馆级的系统已引入 西部绿色健康示范项目

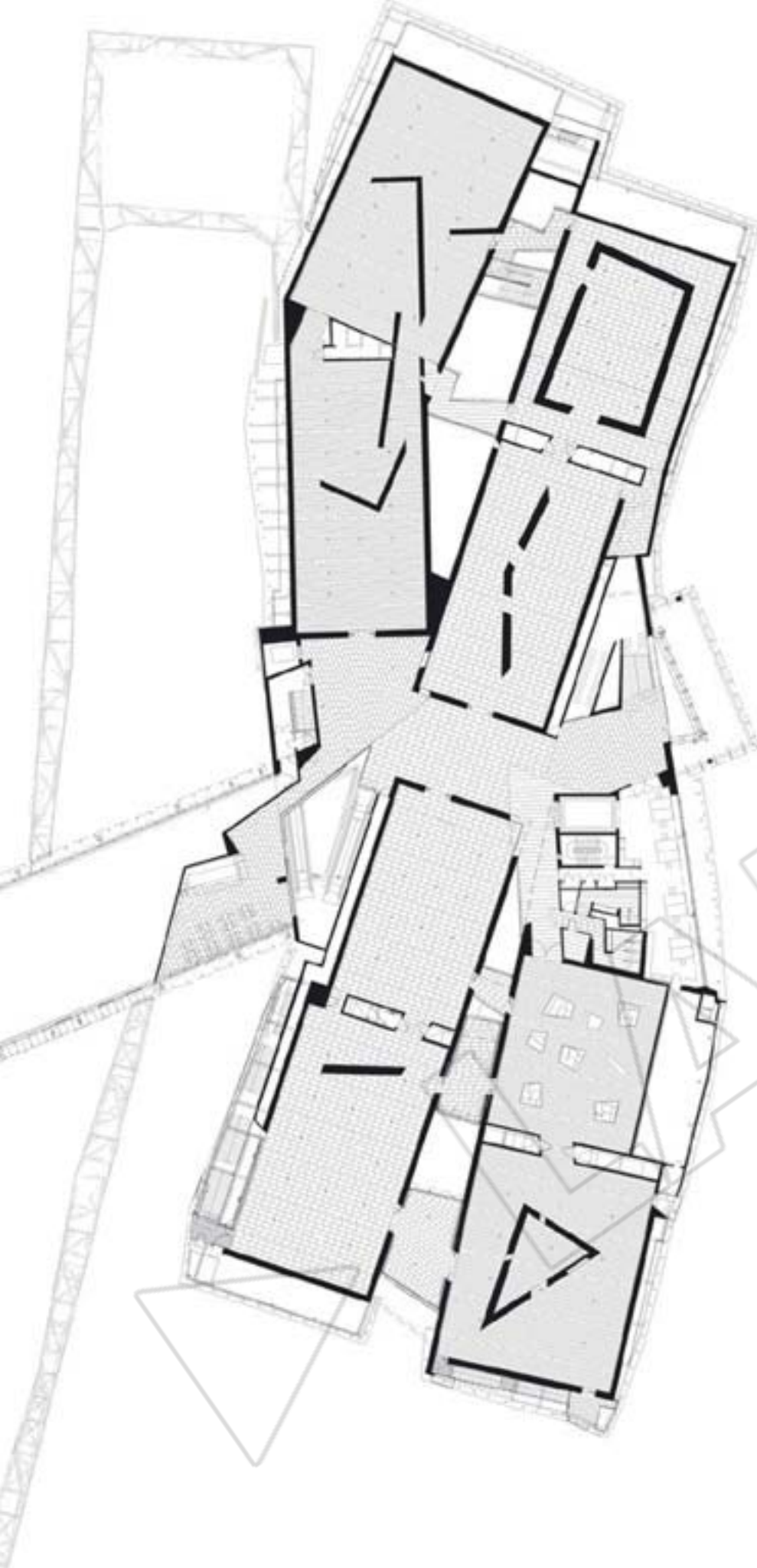





媒体平台  
企业发布





吸引文化艺术产业





吸引创意创新产业



# “绿巨人”

# 六大特色

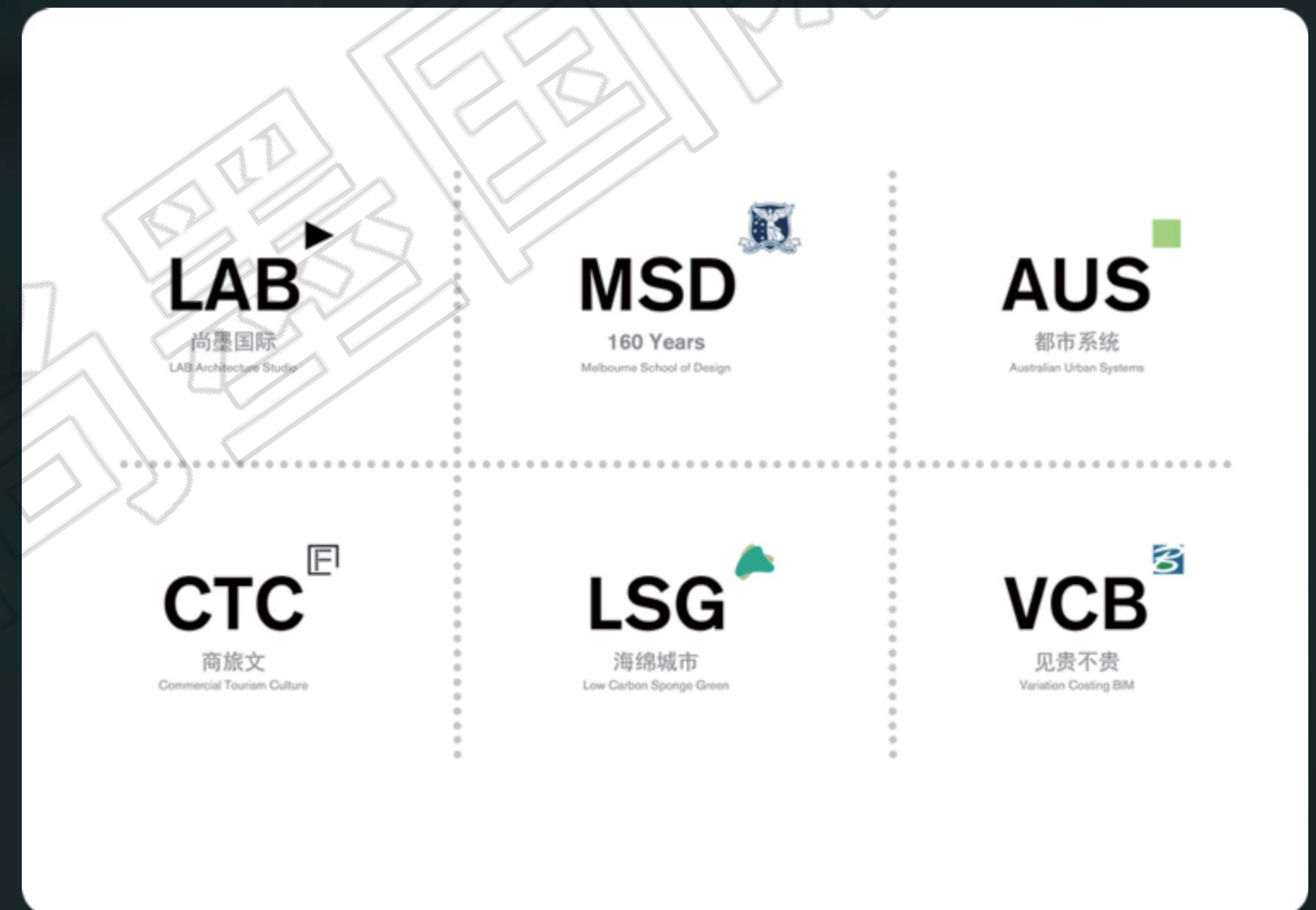

LAB 尚墨国际      墨尔本大学  
LAB Architecture Studio



# 迪拜低碳社区







天津自贸区低碳社区







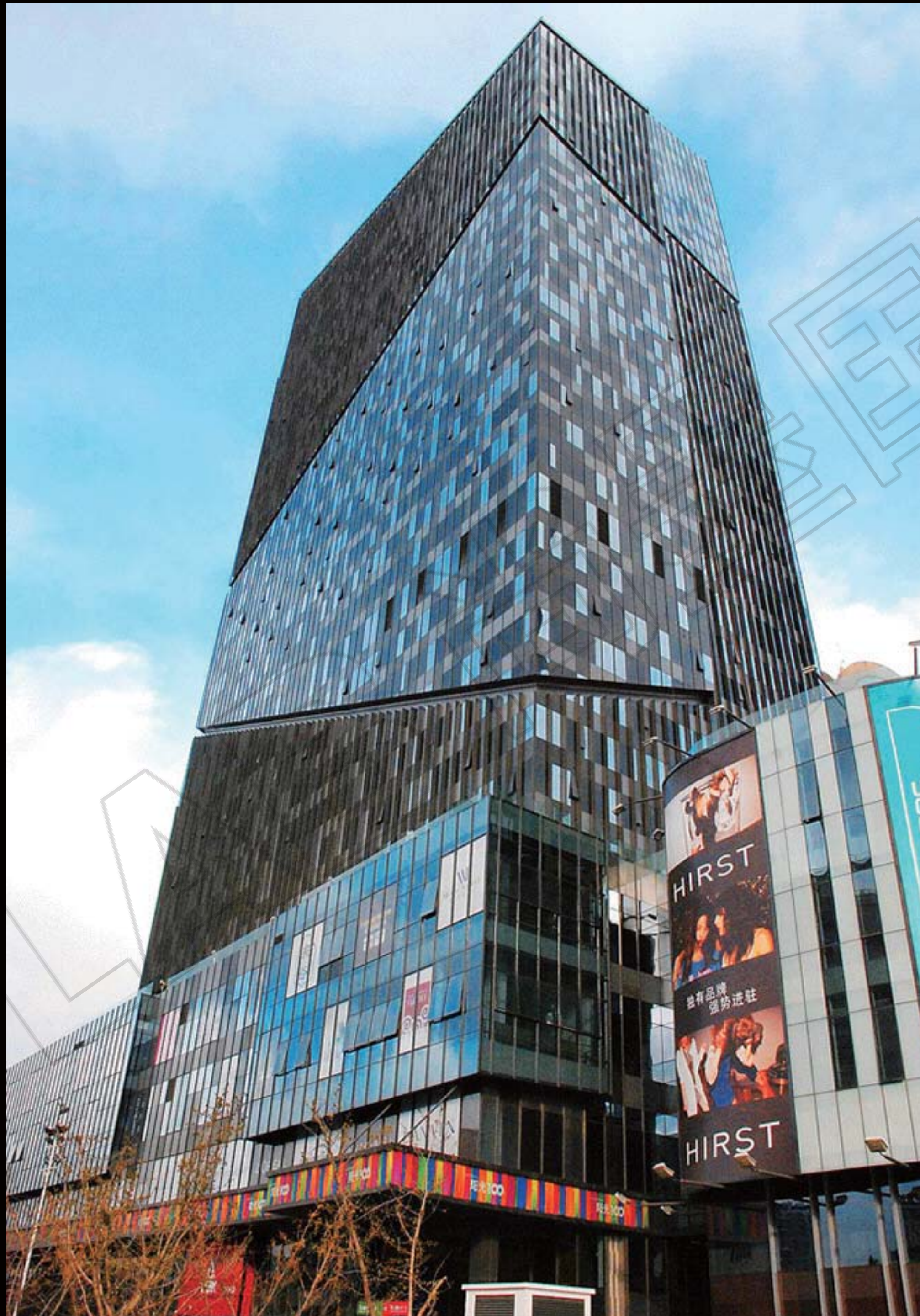

烟台银行总部园



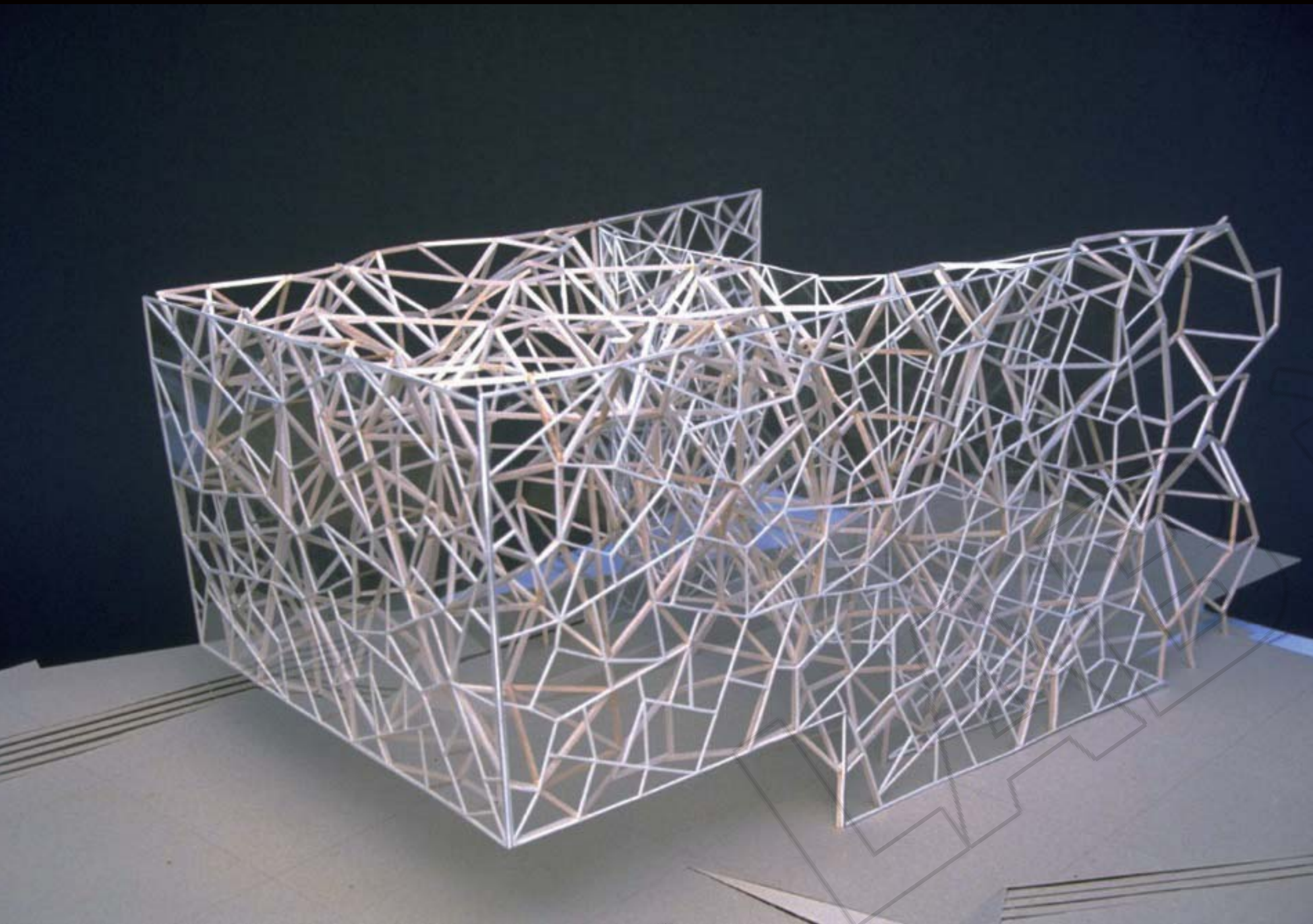



# 新加坡POMO百年街区升级改造







宿迁金鹰商业街区



宁波鄞州万达立面改造工程实施前后对比示意图

► 改造前  
Before



► 改造后  
After



# 宁波万达改造升级



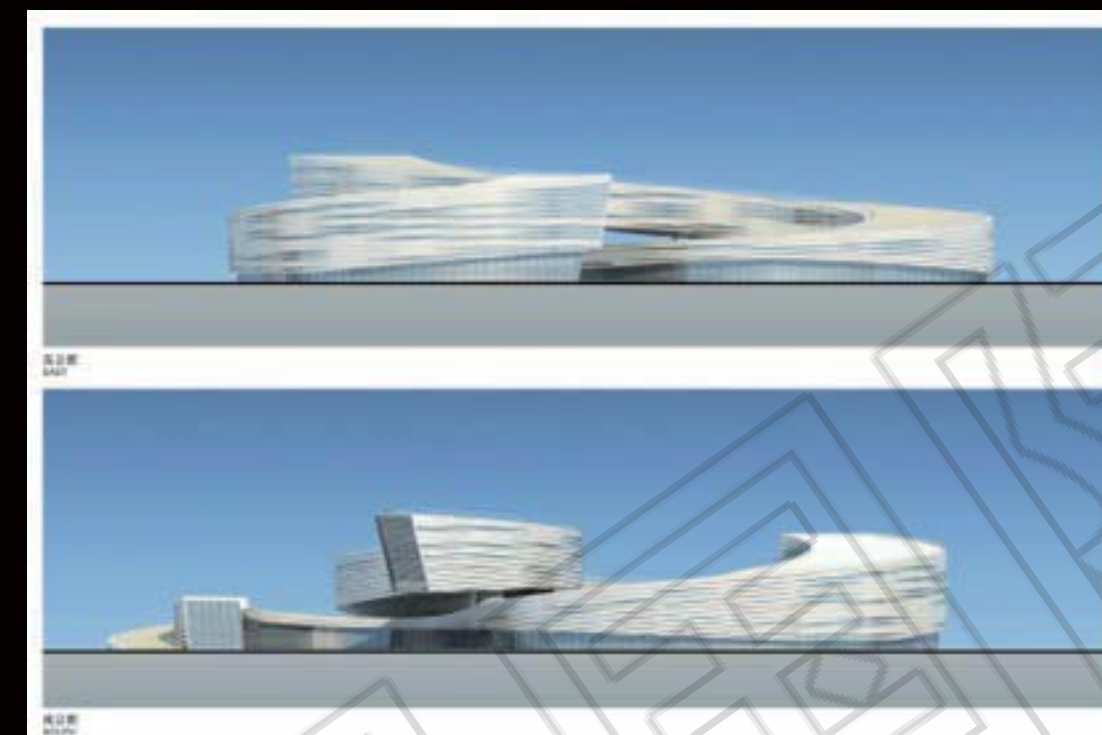
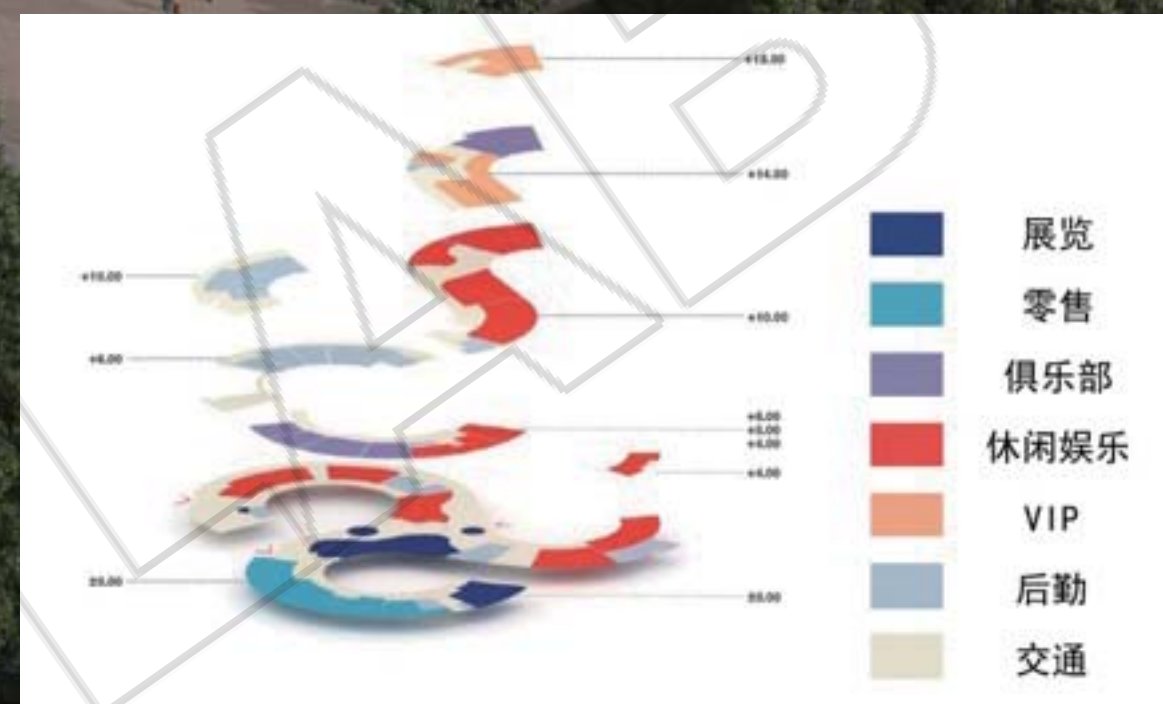
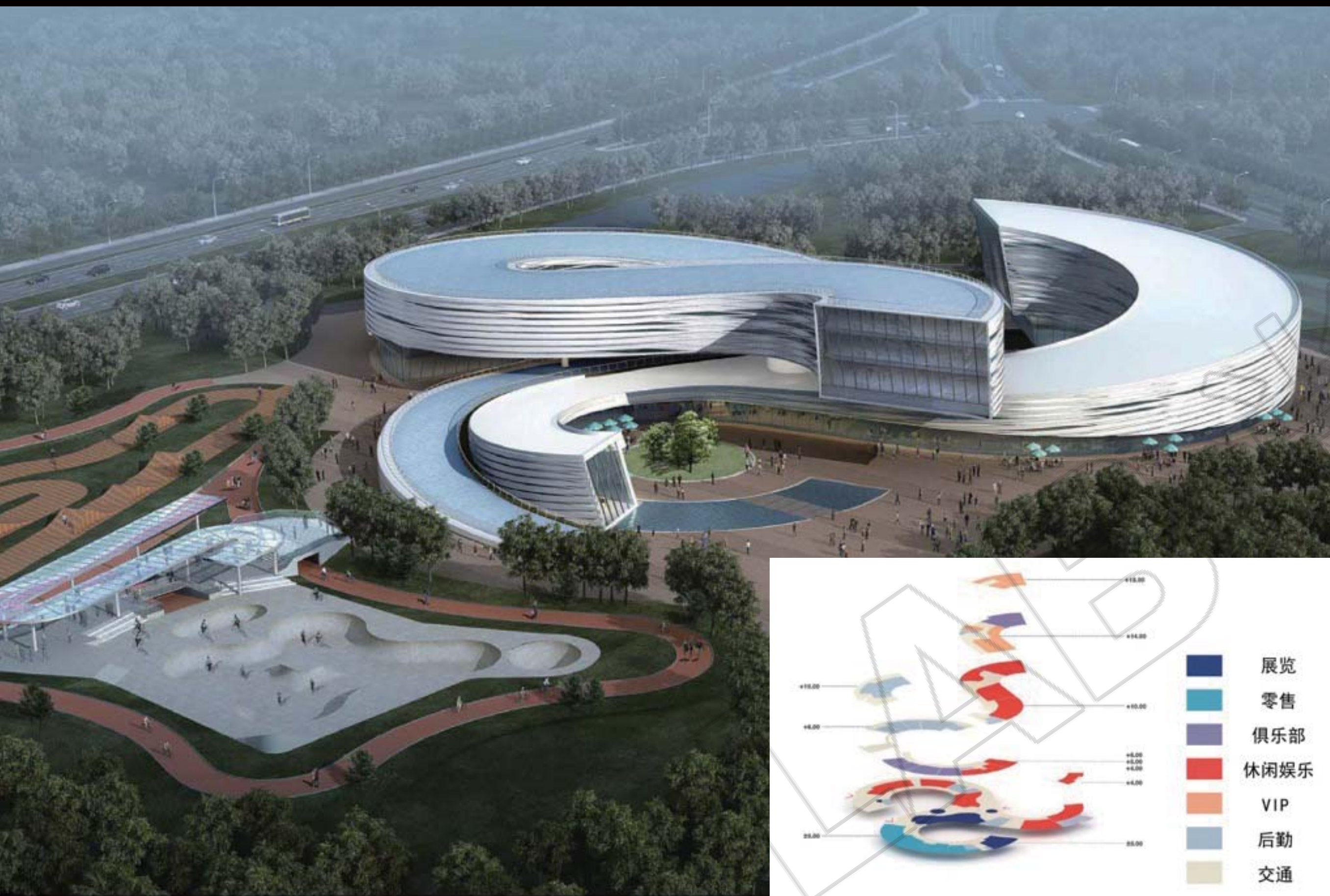



澳大利亚维多利亚州州长在唐人街澳华历史博物馆前发言  
VICTORIAN PREMIER TED BAILLIEU SPEAKING AT THE LAUNCH OF THE VICTORIA-CHINA ENGAGEMENT STRATEGY  
OUTSIDE THE CHINESE MUSEUM IN MELBOURNE



南京市太平南路

南京市  
太平南路  
的复兴

低碳 建筑 城市



在历史的基础上建造  
BUILT ON HISTORY

一条动态活跃的都市大道  
A DYNAMIC URBAN BOULEVARD

一个富有吸引力、高价值的区域  
AN ATTRACTIVE, HIGH VALUE PRECINCT

一个面向未来的框架  
A FRAMEWORK FOR THE FUTURE

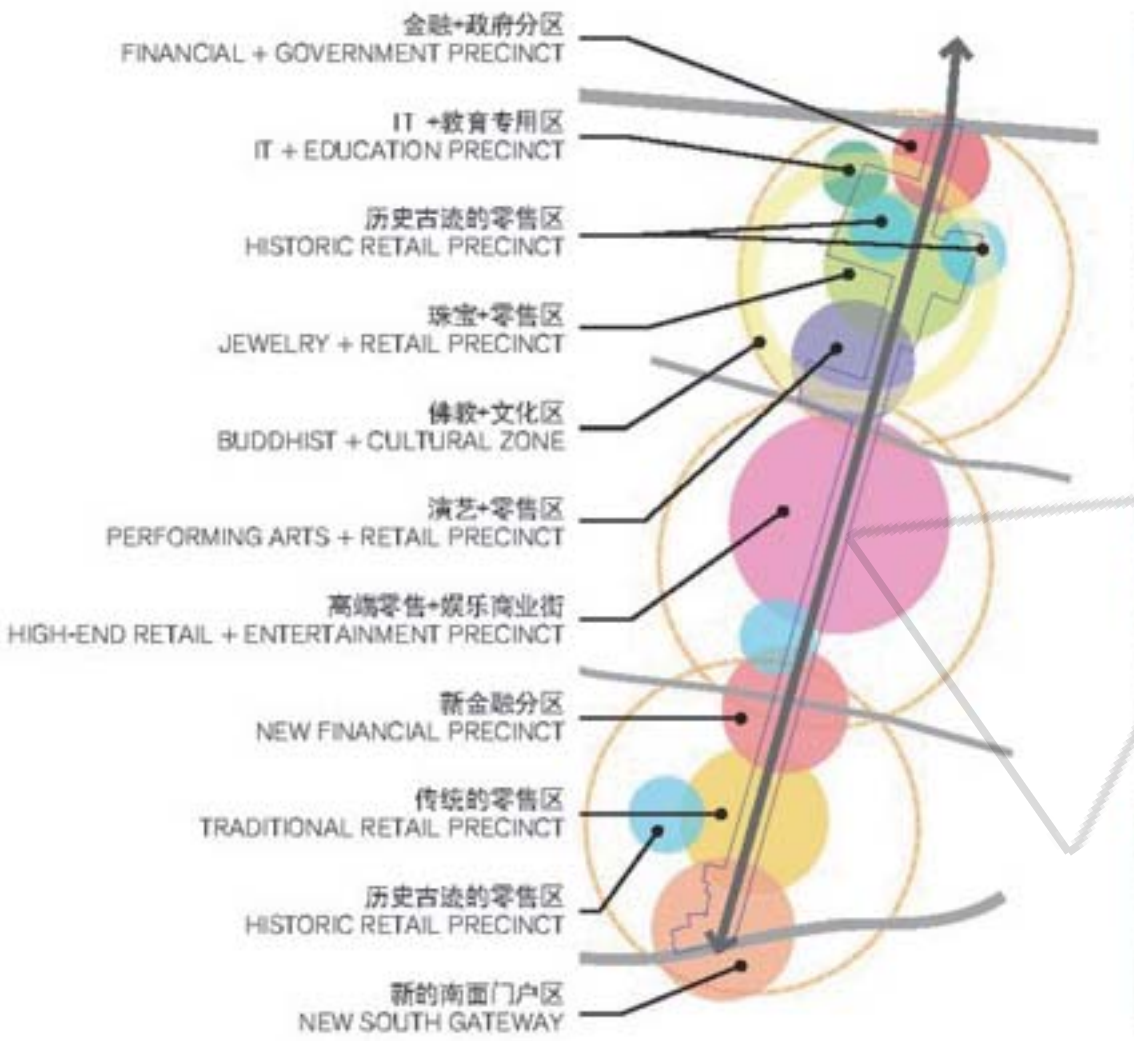





中华门历史街区





南船北马产业一条街





南京江北新区（雄州六合节点）





瓜埠古镇防洪规划



节点一 城市中心  
雄州水岸中心  
Node 1 Urban Center  
Xiongzhou Riverfront Centre

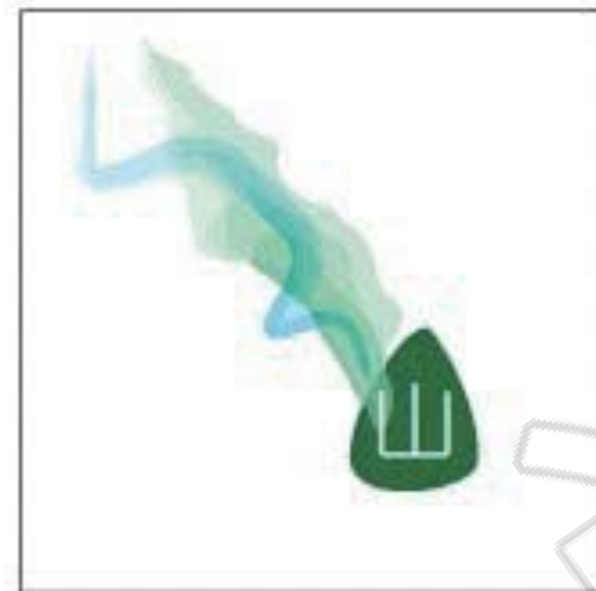

节点二 新区轴线  
灵岩山带状公园  
Node 2 Axis of New Area  
Lingyan Mountain Liner Park



节点三 滁湾绿岛  
滁河生态小镇  
Node 3 Chu River Bay Green Island  
Chuhe Eco Town



节点四 瓜埠名镇  
瓜埠河岸小镇  
Node 4 Guabu Town  
Guabu Canal Town

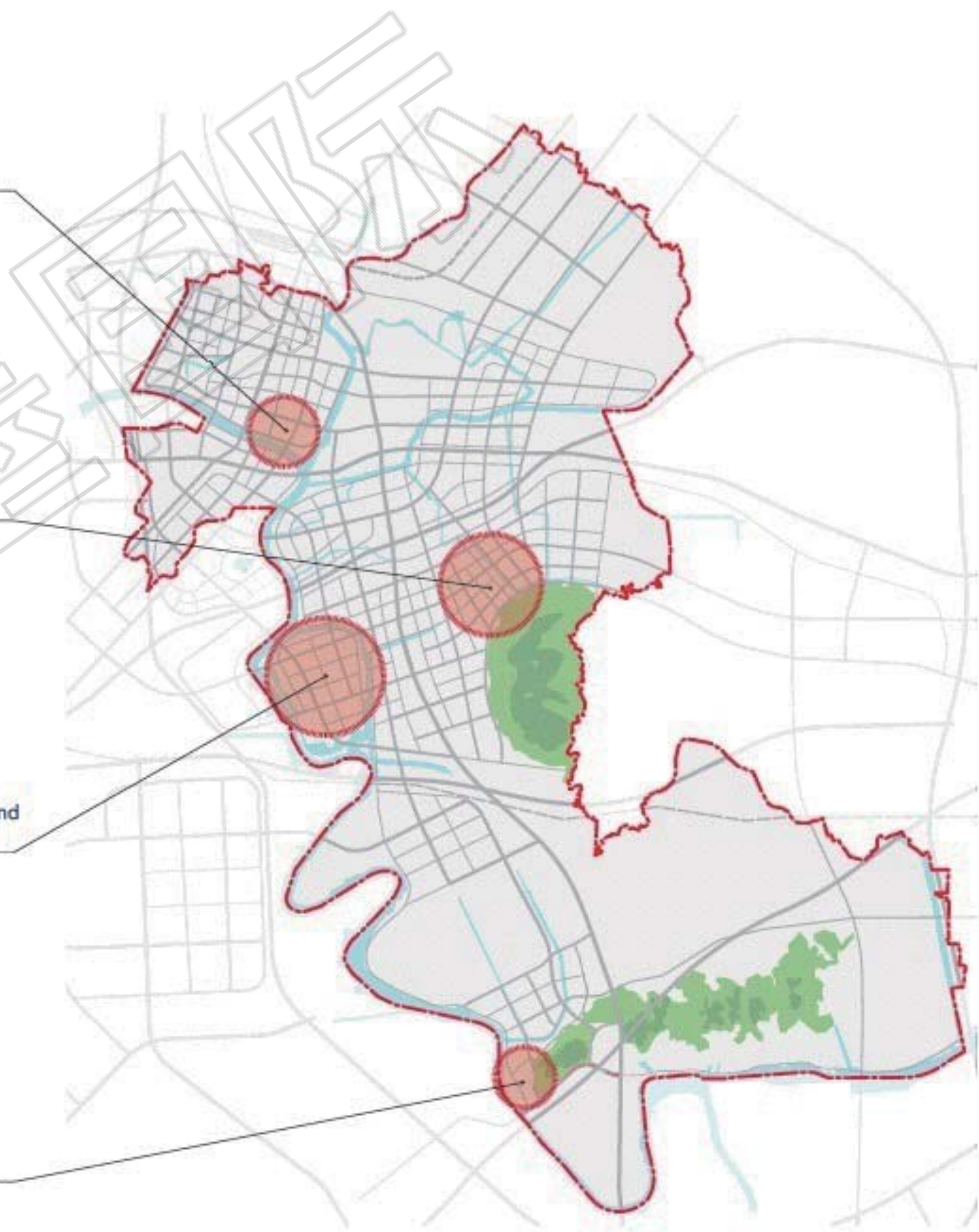



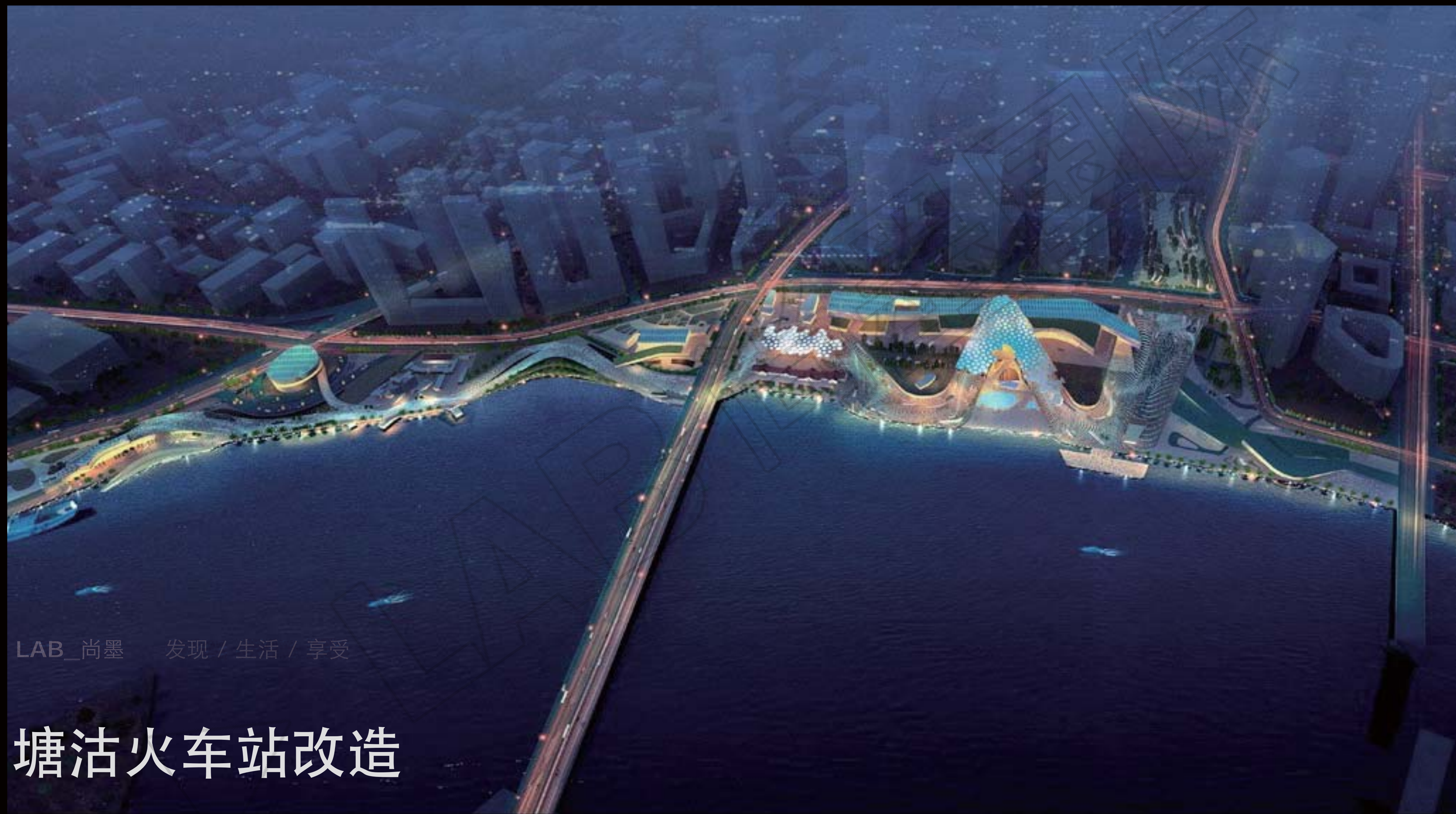

LAB\_尚墨 发现 / 生活 / 享受

# 塘沽火车站改造



# 仙林街区综合体 年营业额1亿美元

LAB\_尚墨 发现 / 生活 / 享受







新街口超高层+垂直街区综合体



# 黄金海岸 住宅 + 街区综合体





# 重庆绿色健康住宅公区示范







地送风  
+  
毛细血管



获得英国可持续大奖的  
中国常州西太湖绿色示范项目







获得英国可持续大奖的  
中国常州西太湖绿色示范项目





维多利亚州江苏省 低碳城市示范项目 南京下关旧城改造





第八届花博会三馆 第一个月 接待30万人次





第八届花博会三馆 第一个月 接待30万人次





第八届花博会三馆 第一个月 接待30万人次



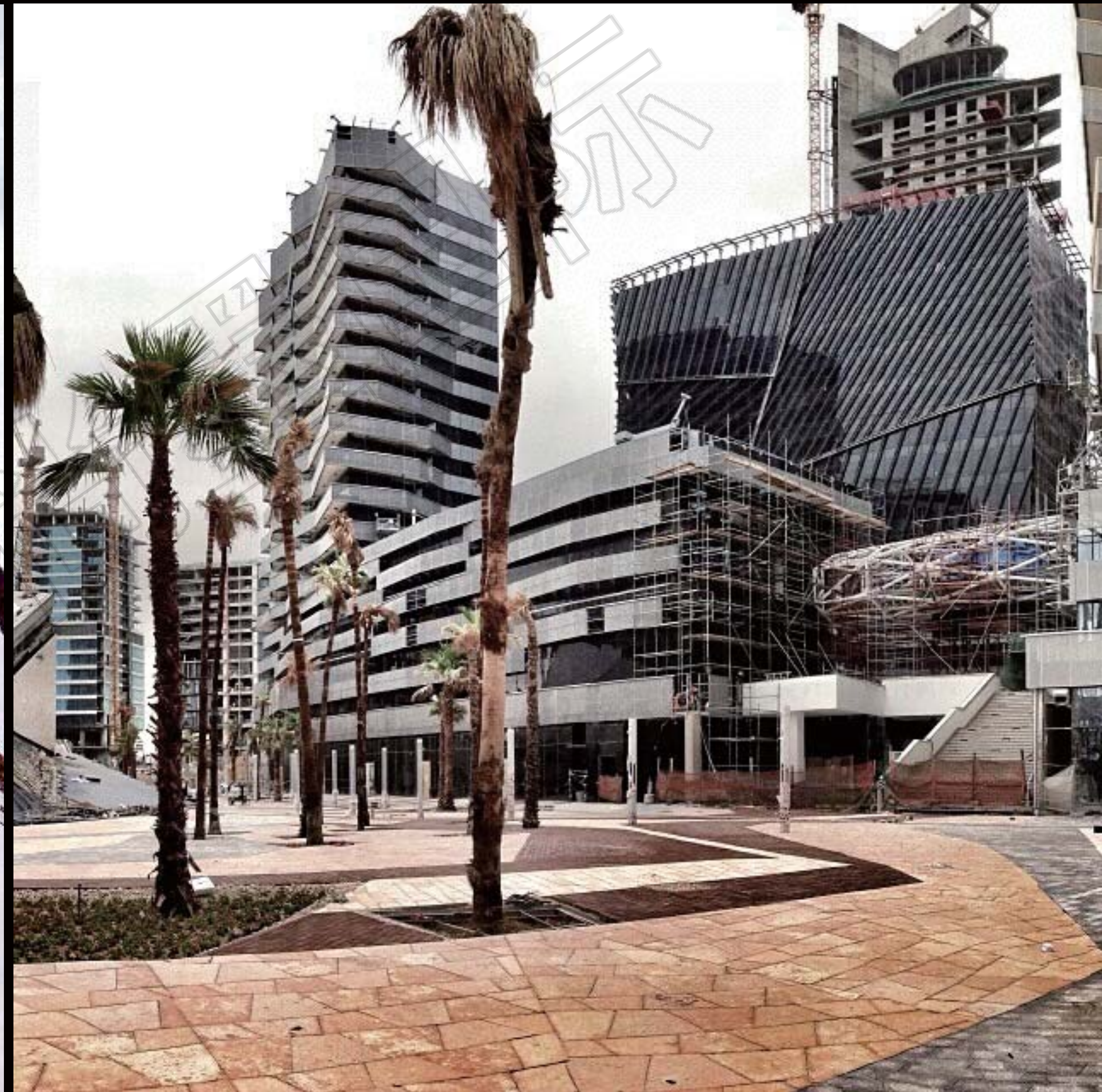





黄岛酒吧街









节能减排白皮书





Active Growing Space

High Quality Cost Efficient

Commercial Cultural Tourism Mixed-Use



**LAB architecture studio**

Economical Low Carbon

Australian Government & Institutional Support

可持续创新、可落地产业、可操作低碳示范。